

# PLANES DE DESARROLLO RURAL CON ENFOQUE TERRITORIAL EN LA CONSTRUCCIÓN DE PAZ

INCODER 2012, DNP 2014, MDR 2016

Resumen y notas personales Camilo  
González

 **"Por un campo para todos"**

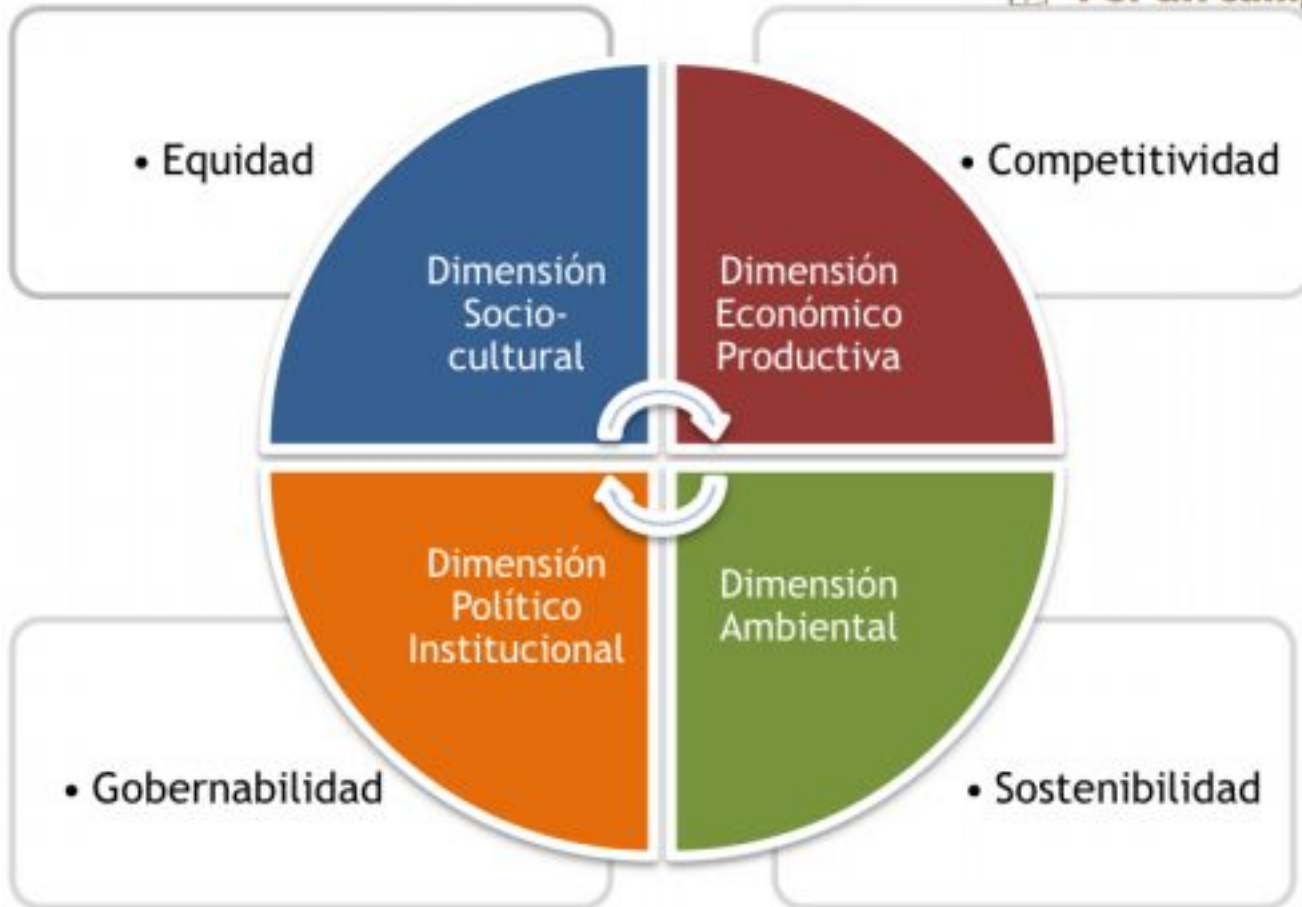



## El Concepto del Enfoque Territorial



## 1. Perfil del Territorio: ¿Cuáles son los criterios que definen el territorio?

CRITERIO	CUMPLE
Vecindad geográfica	✓
Relativa homogeneidad agroecológica	✓
Proceso histórico y social común	✓
Articulaciones económicas y funcionales comunes	✓
Propuestas de regionalización	

Ficha metodológica 1	Cómo se identifica el territorio?
Es necesario definir unos <b>criterios básicos</b> que permitan focalizar las acciones sobre un territorio que comparte unos rasgos comunes que facilitan la estructuración de un Programa de Desarrollo Territorial con Enfoque Territorial –DRET-	

## 2. Perfil del Territorio: ¿Cuáles son sus características?

COMPONENTE	PERFIL
BIO-FISICO	Diversidad climática, Sistemas agroecológicos
AMBIENTAL	Oferta de recursos ambientales (Bio-diversidad)
ECONÓMICO-PRODUCTIVO	Diversidad de sistemas productivos
SOCIAL	Diversidad social y étnica
POLÍTICO-INSTITUCIONAL	Confianza pública, conflictos, etc.
URBANO-FUNCIONAL	Relaciones urbano-rurales,

Ficha metodológica 2

Cómo construir el Perfil Territorial?

El perfil territorial debe recoger los aspectos más relevantes de que caracterizan el ADR, tales como los aspectos bio-físicos, ambientales, sociales, económicos, políticos, institucionales y urbano-funcionales. La utilización de indicadores o descriptores (PIB, GINNI, NBI, etc.), junto con los estudios y trabajos realizados constituyen la fuente para determinar el perfil

### 3. Transformaciones relevantes

FACTORES CLAVES DE TRANSFORMACIÓN	ENDÓGENOS	EXÓGENOS
<b>Económicos</b>	Nuevos emprendimientos	TLC
<b>Sociales</b>	Nivel de escolaridad	Migraciones
<b>Ambientales</b>	Servicios ambientales	Cambio climático
<b>Institucionales</b>	Participación y transparencia	Acuerdos de Paz
<b>Dotacionales</b>	Equipamientos locales	Corredores viales

Ficha metodológica 3

Cuáles son las tendencias de cambio más importantes?

Mediante este ejercicio se busca identificar los factores de transformación (endógenos y exógenos) más importantes que -a juicio de los actores territoriales- marcan o definen las dinámicas territoriales.

El análisis de las transformaciones relevantes DEBE incorporar la evaluación de los principales impactos esperados en el sector productivo y rural de los TLC

## 4. Tipologías de Territorios ADR

FACTORES CLAVES	POSICIÓN ACTUAL	POSICIÓN FUTURA
Económicos		
Sociales		
Institucionales		
Ambientales		

Ficha metodológica 4	Tipología de Territorios
<p>Mediante este ejercicio se trata de establecer el posicionamiento competitivo del territorio en función de:</p> <ul style="list-style-type: none"><li><input type="checkbox"/> Ventajas comparativas: Dotación de recursos naturales, localización,</li><li><input type="checkbox"/> Especialización productiva</li><li><input type="checkbox"/> Acceso a mercados</li><li><input type="checkbox"/> Integración (vertical y horizontal) de las cadenas productivas</li></ul>	



## 5. Formulación de la visión estratégica

FACTORES ESTRATÉGICOS	POSICIÓN ACTUAL	POSICIÓN FUTURA
Económicos	Especialización productiva	Diversidad productiva
Sociales	Fragmentación social	Cohesión social
Institucionales	Desconfianza, corrupción	Cooperación
Ambientales	Erosión, deforestación	Recuperación de suelos

Ficha metodológica 5

Formulación de la visión

La formulación de la **visión estratégica de región** es un proceso participativo de construcción del futuro deseado (lo que se aspira a llegar a ser, lograr o crear) que cumpla con los siguientes requisitos:

- ✓ Qué sea factible
- ✓ Que permita una clara diferenciación entre hoy y mañana
- ✓ Que sea una idea movilizadora
- ✓ Que tenga un horizonte de tiempo definido
- ✓ Que sirva de marco de referencia para la acción (actual)

## 6. Análisis DOFA

CADENA PRODUCTIVA	ANÁLISIS INTERNO		ANÁLISIS EXTERNO	
	FORTALEZAS	DEBILIDADES	OPORTUNIDADES	AMENAZAS
INVESTIGACION				
PRODUCCIÓN				
TRANSFORMACIÓN				
DISTRIBUCIÓN				

Ficha metodológica 6	Análisis DOFA
El Análisis DOFA (Matriz) tiene como propósito identificar las potencialidades y limitaciones (a nivel interno) del territorio; y poder establecer las oportunidades y amenazas que representan para la ADR la apertura y globalización económica y cultural	

## 7. Definición de Escenarios Territoriales

ESCENARIOS DE FUTURO	DESCRIPCIÓN
<b>Escenario de éxito</b> (Fortaleza + Oportunidad)	
<b>Escenario de reacción</b> (Fortaleza + Amenaza)	
<b>Escenario de Adaptación</b> (Debilidad + Oportunidad)	
<b>Escenario de transformación</b> (Debilidad + Amenaza)	

Ficha metodológica 7

Análisis de escenarios futuros

El objetivo de este ejercicio es identificar los distintos escenarios futuros en función de la combinación de factores endógenos (fortalezas y debilidades) y exógenos (oportunidades y amenazas)

PDRIET

DNP

### Lo esencial del PDRIET en breve

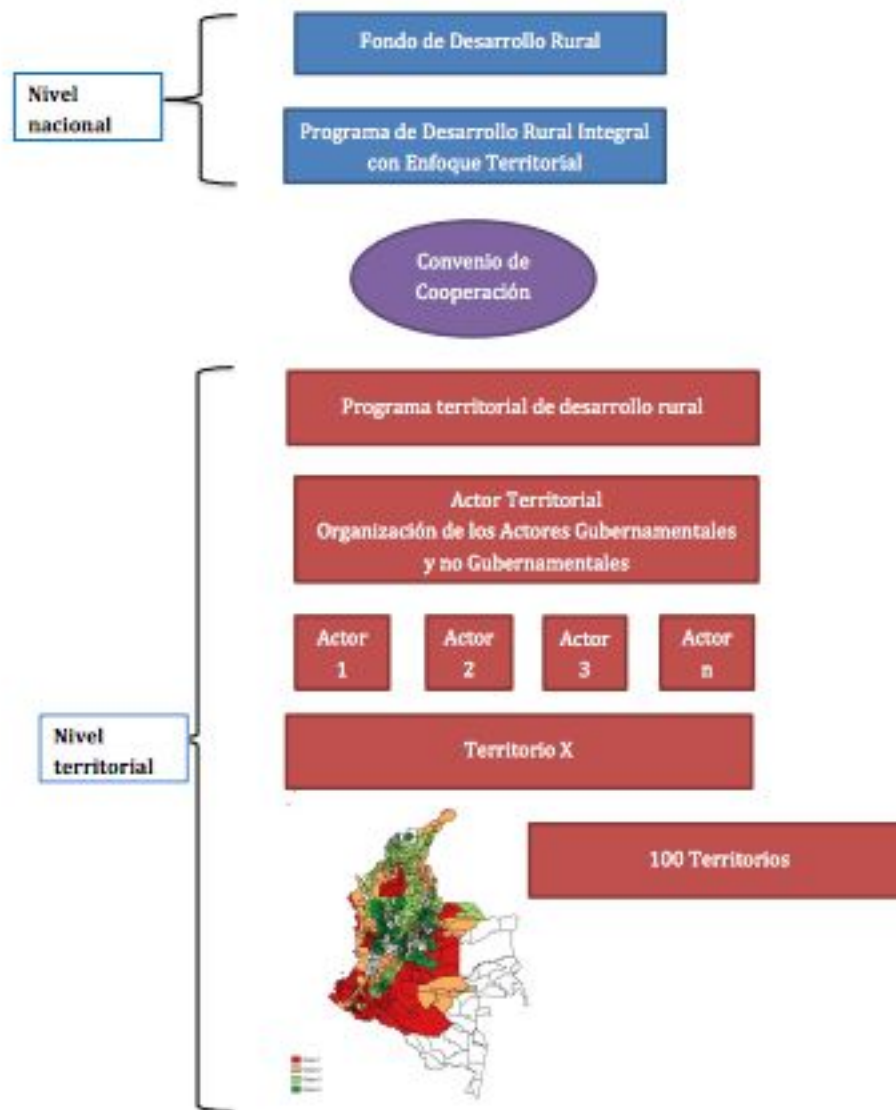

*A. Territorios donde ya existe algún programa que puede ser fortalecido por el PDRIET*



*B. Territorios donde el PDRIET debe apoyar un nuevo programa territorial de desarrollo rural*

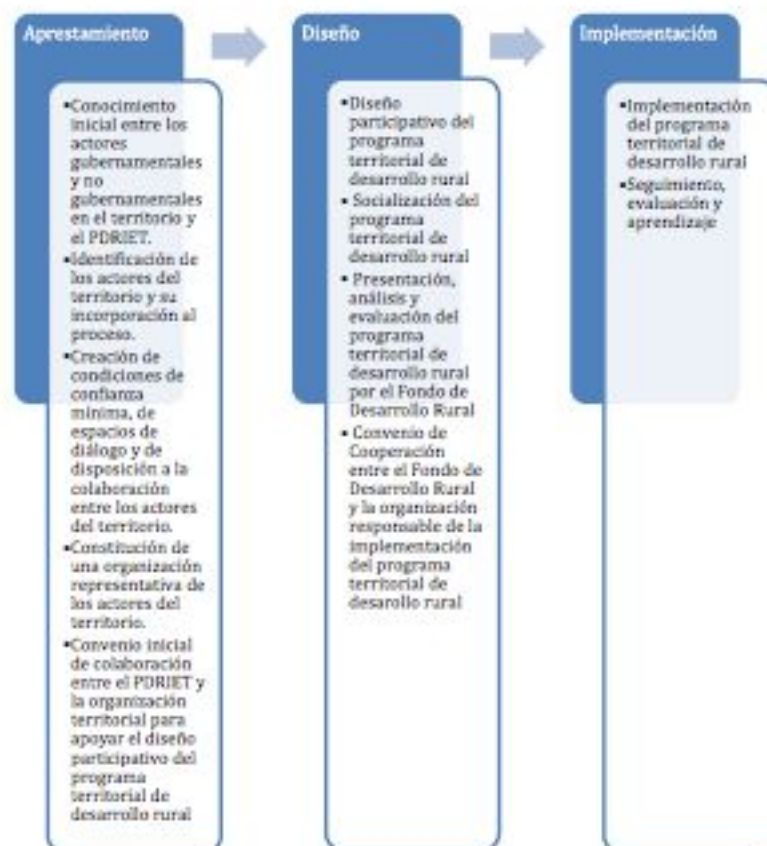

## ¿En qué es diferente el PDRIET?

Criterio	PDRIET	Fondo DRI	PNR	INCODER*
Escala territorial (dos o más municipios) y no solo local	Si	No, inicialmente distritos, luego municipal	Si	Si
Territorios incluyen núcleos dinamizadores para aprovechar visuales urbano-rurales	Si	No	No	No
Planes y proyectos de desarrollo elaborados, decididos y ejecutados por actores gubernamentales y no gubernamentales del territorio	Si	No	No	No
Proceso gradual de adquisición de capacidades y del liderazgo del programa por la sociedad territorial, con una etapa inicial de creación de condiciones básicas	Si	No	No	Parcialmente (en la última fase)
Equipos técnicos dependientes de y pagados por organizaciones del territorio	Si	No	No	No
Programas de desarrollo de largo plazo con co-financiamiento del gobierno nacional durante un período significativo de años (mínimo 5 años)	Si	No	No	Parecen ser proyectos de duración anual
Objetivos de fomento productivo, o de generación de ingresos, a escala territorial (no solo micro-proyectos locales o comunitarios)	Si	Parcialmente	Principalmente municipales o comunitarios	Si
Objetivos de desarrollo institucional a nivel territorial, incluyendo fortalecimiento y desarrollo de capacidades de actores gubernamentales y no-gubernamentales	Si	No	No	Sin información
Priorización de territorios con altos niveles de conflicto, altos niveles de pobreza multidimensional, y alta presencia de pequeños productores	Si	No	Si	Los criterios de priorización no son explícitos
Inclusión de todos los tipos de actividades productivas o de generación de ingresos: agropecuarias y no-agropecuarias	Si	No, básicamente agropecuarias	No, básicamente agropecuarias	Si
Articulación con vivienda, formalización de títulos, Vías, Educación y Salud	Si	Si (en algunas de esas dimensiones)	Si (en algunas de esas dimensiones)	Solo formalización de títulos

\* En su línea de acción de proyectos de Desarrollo Rural con enfoque territorial, a nivel nacional.



**Tabla 1. Estadísticas de los cuatro grupos identificados**

	Número de municipios	Número de territorios	Promedio de municipios por territorio	Total habitantes 2014	Habitantes rurales 2014	Promedio habitantes rurales /territorio
Grupo 1 (mayor prioridad)	181	19	10	3.691.838	2.598.812	136.780
Grupo 2	248	22	11	5.467.268	2.963.744	134.716
Grupo 3	239	30	8	7.176.522	3.945.915	131.531
Grupo 4 (menor prioridad)	220	29	8	4.418.169	2.354.389	81.186
Total	888	100	9	20.753.797	11.862.860	118.629

Fuente: Cálculos propios a partir de información de DANE

**Figura 1. Mapa de los territorios focalizados según priorización**

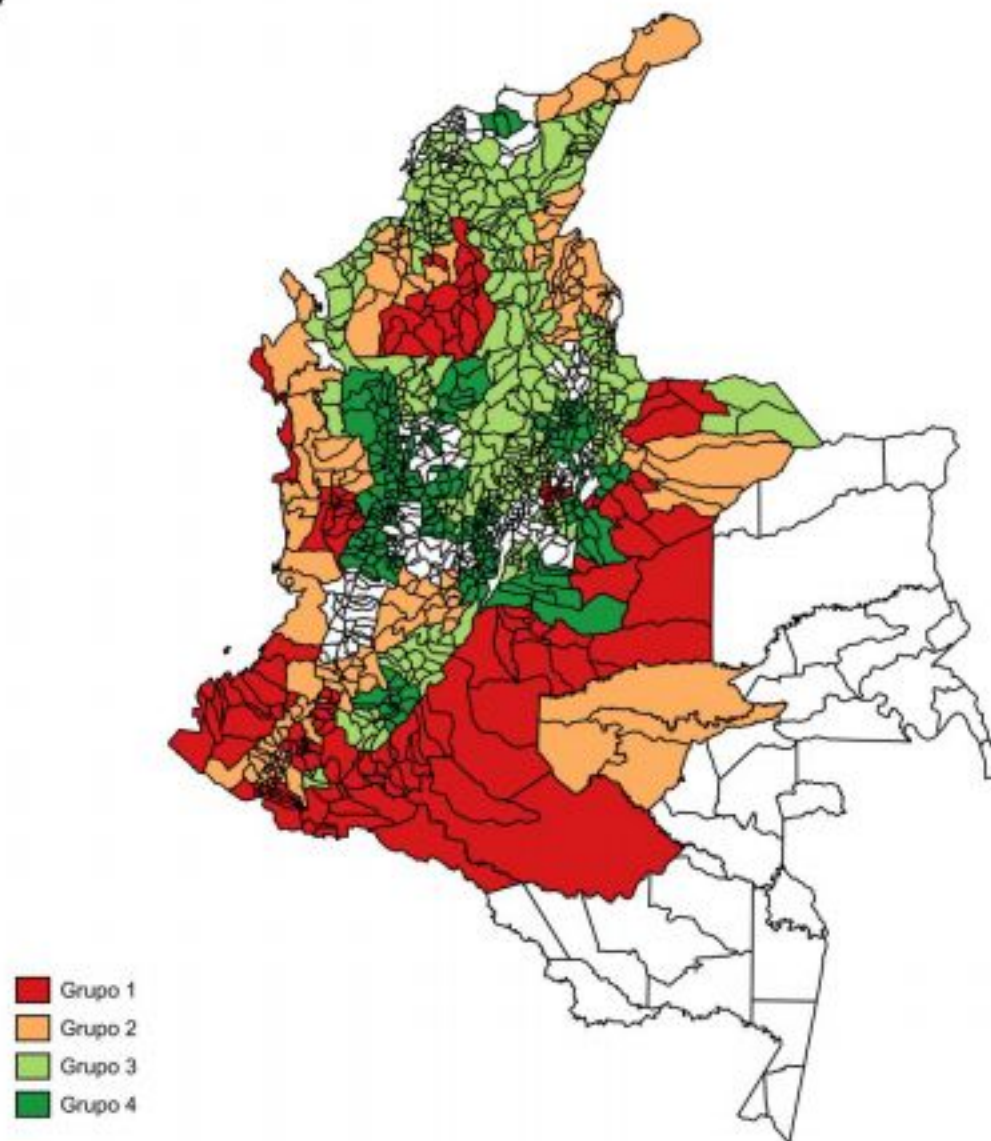

Fuente: Cálculos propios a partir de información de DANE y DNP. Ver Anexo 3 para mayor detalle

**Tabla 1. La paz en el PND 2014-2018**

Objetivos Pilar "Colombia en Paz"	Estrategias transversales asociadas	Estrategias y productos asociados relevantes*
1) Fortalecer la construcción de paz y garantizar su sostenibilidad.	Seguridad, justicia y democracia para la construcción de paz	1) Planes de intervención para el desminado humanitario, 2) Modelo integral de justicia transicional, 3) Sistema integral de gestión de conflictividades, 4) Casas de Justicia y Centro de Convivencia Ciudadana, 5) Medidas para desincentivar las economías criminales, 6) Intervención integral para la reducción de cultivos ilícitos, 7) Medidas alternativas al encarcelamiento para los eslabones más débiles de la cadena de drogas, 8) Prevención y atención del consumo problemático de sustancias psicoactivas, 9) Sistema para el fortalecimiento de la participación ciudadana, y la planeación participativa, 10) Fortalecimiento de organizaciones de la sociedad civil, 11) Política pública integral anticorrupción, con participación ciudadana, 12) Reparación integral, prevención, asistencia integral y protección de víctimas del conflicto armado, 13) Prácticas culturales para la paz y ejercicio de los DD. HH, 14) Fortalecimiento de la política de reintegración social y económica (PRSE) de excombatientes, 15) Planes Estratégicos Territoriales para la construcción de paz, 16) Iniciativas territoriales de desarrollo y paz, 17) Consolidación de la política pública de equidad de género y de protección y garantía de los derechos de las mujeres víctimas del conflicto armado.
2) Integrar el territorio y sus comunidades, para contribuir al cierre de brechas poblacionales y sociales.	Movilidad social	1) Revisión de los Planes de Ordenamiento Territorial (POT), 2) Medidas para el hambre y la malnutrición de toda la población colombiana, especialmente la más pobre, la más vulnerable y la perteneciente a grupos étnicos, 3) Mejorar las condiciones de salud de la población y disminuir las brechas de los resultados en este sector, 4) Formación de ciudadanos integrales para la convivencia pacífica a través del fomento de la lectura, la cultura, el deporte y el desarrollo.
	Estrategias regionales: ejes articuladores del desarrollo y prioridades para la gestión territorial	1) Ejercicios de prospectiva territorial a largo plazo para el desarrollo y la construcción de paz, 2) Esquemas de delegación de competencias.  Capítulos regionales: Caribe, Antioquia y Eje Cafetero, Pacífico, Centro Oriente, Centro Sur y Llanos.
3) Reducir las desigualdades sociales y territoriales entre los ámbitos urbano y rural, mediante el desarrollo integral del campo.	Transformación del campo crecimiento verde	1) Catastro rural multipropósito, 2) Formalización de tierras, 3) Pago por servicios ambientales, 4) Sistemas silvopastoriles, 5) Soluciones de vivienda rural, 6) Prácticas de autoconsumo, con énfasis en comunidades étnicas, 7) Reducción de la vulnerabilidad frente a los riesgos de desastres y al cambio climático, 8) Transitabilidad y mantenimiento de la red vial terciaria, 9) Fuentes no convencionales de energía eléctrica para zonas no interconectadas, 10) Conexiones a internet de banda ancha, 11) Mejoramiento en la provisión y calidad de servicios de acueducto y alcantarillado.
	Infraestructura y conectividad estratégica	

**Tabla 2. Síntesis de los puntos acordados en el proceso de paz hasta enero de 2016**

Punto acordado	Contenido
Reforma rural integral, hacia un nuevo campo colombiano	Acceso integral a la tierra y mejoramiento del uso del suelo: programas y mecanismos para que los campesinos sin tierra o con tierra insuficiente y las comunidades rurales más afectadas por el conflicto, tengan mayor acceso a la tierra, junto a bienes y servicios que aseguren su bienestar de manera integral.
	Planes Nacionales Rurales: contemplan acciones a gran escala para proveer bienes y servicios públicos en materia de infraestructura, servicios sociales y estímulos a la productividad.
	Programas de Desarrollo con Enfoque Territorial (PDET): serán el principal instrumento para poner en marcha los planes nacionales con mayor celeridad en las regiones priorizadas.
	Seguridad alimentaria: sistema de seguridad alimentaria y nutrición que busca erradicar el hambre en el campo colombiano, por medio de medidas como el fortalecimiento de mercados locales y regionales, campañas para el manejo adecuado de alimentos y programas especiales contra el hambre.
Participación política: apertura democrática para construir la paz	Nueva apertura democrática: promover la inclusión de nuevas voces en el escenario político, el fortalecimiento de las garantías a la oposición, mayor participación o representación en el Congreso de la República de las comunidades más afectadas por el conflicto.
	Mayor participación ciudadana: acciones para fortalecer y dar garantías a los movimientos y organizaciones sociales, y promover la participación e incidencia de las comunidades en los procesos de planeación territorial.
	Rompimiento del vínculo entre política y armas: acciones que buscan el rompimiento definitivo entre la política y las armas y las garantías de que quienes las hayan dejado para transitar a la política no serán objeto de violencia.
Solución al problema de las drogas de uso ilícito	Sustitución y erradicación de los cultivos de uso ilícito: creación del Programa Nacional Integral de Sustitución de Cultivos de Uso Ilícito, en alianza con las comunidades y las autoridades nacionales, departamentales y locales, a través de sus Planes integrales municipales y comunitarios de sustitución y desarrollo alternativo.
	Lucha contra el crimen organizado y el narcotráfico: estrategia que busca desarticular y judicializar las redes de narcotráfico en el territorio, así como fortalecer la lucha contra el lavado de activos y la corrupción.
	Programas de prevención del consumo y salud pública: articular las instituciones del Estado y coordinar un proceso conjunto con las comunidades y familias, para realizar acciones de prevención de consumo y de rehabilitación e inserción del consumidor a las comunidades.

**Tabla 3: Claves para la construcción de paz en los PDT**

<b>1. Identificar y abordar problemáticas y conflictividades territoriales asociadas a:</b>
<ul style="list-style-type: none"><li>• Tensiones socio económicas, socio ambientales e interétnicas.</li><li>• Desarrollo rural sostenible y ambiental; la participación ciudadana y las instituciones públicas; seguridad y justicia; la presencia de grupos armados y economías ilegales; y la atención y reparación a víctimas.</li></ul>
<b>2. Incluir estrategias de fortalecimiento de capacidades institucionales y de la sociedad civil para:</b>
<ul style="list-style-type: none"><li>• La integración comunitaria, la inclusión y la convivencia pacífica.</li><li>• El diálogo, la concertación social, la transformación de conflictos y el cumplimiento de acuerdos.</li><li>• La identificación y desarrollo de visiones colectivas de paz y desarrollo.</li><li>• La rendición de cuentas y la transparencia.</li></ul>
<b>3. Proponer medidas que orienten la gestión pública hacia:</b>
<ul style="list-style-type: none"><li>• Una participación ciudadana incluyente.</li><li>• El goce efectivo de derechos.</li><li>• Una acción sin daño y sensibilidad al conflicto.</li><li>• Una gestión por resultados.</li><li>• La integración regional y entre la nación y el territorio.</li></ul>

Fuente: DNP, OACP y Ministerio para el Posconflicto.

**Tabla 4. Ejes temáticos para la construcción de paz, preguntas orientadoras, rutas especializadas e indicadores**

Eje temático:	1. Desarrollo integral sostenible y ordenamiento territorial
Preguntas orientadoras:	
<ul style="list-style-type: none"> <li>⊗ ¿Existen conflictos por propiedad? ¿Cuáles?</li> <li>⊗ ¿Cuál es el estado de los instrumentos para la planificación y usos sostenibles del territorio? ¿Se presentan conflictos por los usos del suelo en su territorio?</li> <li>⊗ ¿Existen áreas protegidas en su territorio y ecosistemas estratégicos (humedales, manglares, páramos, corales, pastos marinos)? ¿Cuáles?</li> <li>⊗ ¿Existen resguardos, territorios colectivos, consejos comunitarios o zonas de reserva campesina en su territorio? ¿Cuáles?</li> <li>⊗ ¿La población de municipio tiene condiciones para la seguridad alimentaria? ¿Cuáles son los principales obstáculos?</li> <li>⊗ ¿Existen modelos de aprovechamiento sostenible y con enfoque productivo para zonas de protección ambiental? ¿Cuáles? ¿Qué dificultades enfrentan?</li> <li>⊗ ¿Cuál es el estado de las vías secundarias y terciarias de su localidad?</li> </ul>	
Rutas especializadas relacionadas:	
<ul style="list-style-type: none"> <li>⊗ Sector agropecuario y desarrollo rural</li> <li>⊗ Ordenamiento territorial departamental</li> <li>⊗ Plan de ordenamiento municipal y distrital</li> <li>⊗ Ambiente</li> <li>⊗ Agua potable y saneamiento básico</li> <li>⊗ Seguridad alimentaria y nutricional</li> </ul>	

**Tabla 4. Ejes temáticos para la construcción de paz, preguntas orientadoras, rutas especializadas e indicadores**

Eje temático:	1. Desarrollo integral sostenible y ordenamiento territorial
Preguntas orientadoras:	
<ul style="list-style-type: none"> <li>⊗ ¿Existen conflictos por propiedad? ¿Cuáles?</li> <li>⊗ ¿Cuál es el estado de los instrumentos para la planificación y usos sostenibles del territorio? ¿Se presentan conflictos por los usos del suelo en su territorio?</li> <li>⊗ ¿Existen áreas protegidas en su territorio y ecosistemas estratégicos (humedales, manglares, páramos, corales, pastos marinos)? ¿Cuáles?</li> <li>⊗ ¿Existen resguardos, territorios colectivos, consejos comunitarios o zonas de reserva campesina en su territorio? ¿Cuáles?</li> <li>⊗ ¿La población de municipio tiene condiciones para la seguridad alimentaria? ¿Cuáles son los principales obstáculos?</li> <li>⊗ ¿Existen modelos de aprovechamiento sostenible y con enfoque productivo para zonas de protección ambiental? ¿Cuáles? ¿Qué dificultades enfrentan?</li> <li>⊗ ¿Cuál es el estado de las vías secundarias y terciarias de su localidad?</li> </ul>	
Rutas especializadas relacionadas:	
<ul style="list-style-type: none"> <li>⊗ Sector agropecuario y desarrollo rural</li> <li>⊗ Ordenamiento territorial departamental</li> <li>⊗ Plan de ordenamiento municipal y distrital</li> <li>⊗ Ambiente</li> <li>⊗ Agua potable y saneamiento básico</li> <li>⊗ Seguridad alimentaria y nutricional</li> </ul>	

Eje temático:		4. Economías ilegales y alternativas productivas	
<b>Preguntas orientadoras:</b> <ul style="list-style-type: none"> <li>• ¿Qué economías ilegales son recurrentes en su municipio?</li> <li>• ¿Existen cultivos de uso ilícito en su territorio? ¿Por qué existen estos cultivos?</li> <li>• ¿Existen planes operativos para la reducción de cultivos ilícitos? ¿Cuáles?</li> <li>• ¿Existe articulación entre los programas de sustitución de cultivos ilícitos y los programas de desarrollo rural de su municipio? ¿Qué fortalezas o debilidades tiene?</li> <li>• ¿Su municipio cuenta con medidas para el diagnóstico, atención y rehabilitación de consumidores de sustancias psicoactivas? ¿Cuáles?</li> <li>• ¿Existe minería ilegal y contrabando en su municipio?</li> <li>• ¿Existen programas de prevención del consumo de sustancias psicoactivas y de atención al consumidor de las mismas?</li> </ul>			
<b>Rutas Especializadas relacionadas:</b> <ul style="list-style-type: none"> <li>⊗ Derechos Humanos</li> <li>⊗ Ambiente</li> <li>⊗ Seguridad y convivencia</li> </ul>			
<b>Algunos indicadores sugeridos</b>			
Indicador	Fuente	Año(s)	Disponible en
Área del municipio con cultivos de coca	DNP	2011 y 2014	Ficha de caracterización territorial



Eje temático:		4. Economías ilegales y alternativas productivas	
<b>Preguntas orientadoras:</b> <ul style="list-style-type: none"> <li>• ¿Qué economías ilegales son recurrentes en su municipio?</li> <li>• ¿Existen cultivos de uso ilícito en su territorio? ¿Por qué existen estos cultivos?</li> <li>• ¿Existen planes operativos para la reducción de cultivos ilícitos? ¿Cuáles?</li> <li>• ¿Existe articulación entre los programas de sustitución de cultivos ilícitos y los programas de desarrollo rural de su municipio? ¿Qué fortalezas o debilidades tiene?</li> <li>• ¿Su municipio cuenta con medidas para el diagnóstico, atención y rehabilitación de consumidores de sustancias psicoactivas? ¿Cuáles?</li> <li>• ¿Existe minería ilegal y contrabando en su municipio?</li> <li>• ¿Existen programas de prevención del consumo de sustancias psicoactivas y de atención al consumidor de las mismas?</li> </ul>			
<b>Rutas Especializadas relacionadas:</b> <ul style="list-style-type: none"> <li>⊗ Derechos Humanos</li> <li>⊗ Ambiente</li> <li>⊗ Seguridad y convivencia</li> </ul>			
<b>Algunos indicadores sugeridos</b>			
Indicador	Fuente	Año(s)	Disponible en
Área del municipio con cultivos de coca	DNP	2011 y 2014	Ficha de caracterización territorial

Eje temático:		4. Economías ilegales y alternativas productivas	
<b>Preguntas orientadoras:</b> <ul style="list-style-type: none"> <li>• ¿Qué economías ilegales son recurrentes en su municipio?</li> <li>• ¿Existen cultivos de uso ilícito en su territorio? ¿Por qué existen estos cultivos?</li> <li>• ¿Existen planes operativos para la reducción de cultivos ilícitos? ¿Cuáles?</li> <li>• ¿Existe articulación entre los programas de sustitución de cultivos ilícitos y los programas de desarrollo rural de su municipio? ¿Qué fortalezas o debilidades tiene?</li> <li>• ¿Su municipio cuenta con medidas para el diagnóstico, atención y rehabilitación de consumidores de sustancias psicoactivas? ¿Cuáles?</li> <li>• ¿Existe minería ilegal y contrabando en su municipio?</li> <li>• ¿Existen programas de prevención del consumo de sustancias psicoactivas y de atención al consumidor de las mismas?</li> </ul>			
<b>Rutas Especializadas relacionadas:</b> <ul style="list-style-type: none"> <li>⊗ Derechos Humanos</li> <li>⊗ Ambiente</li> <li>⊗ Seguridad y convivencia</li> </ul>			
<b>Algunos indicadores sugeridos</b>			
Indicador	Fuente	Año(s)	Disponible en
Área del municipio con cultivos de coca	DNP	2011 y 2014	Ficha de caracterización territorial

Hitos para la elaboración del  
PLAN DE DESARROLLO TERRITORIAL  
como instrumento de  
**CONSTRUCCIÓN DE PAZ**



## Lista de chequeo para incorporación de temas y enfoques de la construcción de paz en el plan de desarrollo departamental / municipal

Parte diagnóstica	SÍ	NO
<p>¿Su lectura transversal y sectorial del territorio tiene énfasis en alguno de los siguientes ejes temáticos?</p> <ul style="list-style-type: none"> <li>i. Desarrollo rural integral sostenible y ordenamiento territorial.</li> <li>ii. Víctimas del conflicto armado.</li> <li>iii. Fortalecimiento institucional y participación.</li> <li>iv. Economías ilegales y alternativas productivas.</li> <li>v. Justicia y seguridad.</li> </ul>		
<p>¿Se han identificado y caracterizado (actores, causas / consecuencias, tendencias) las principales conflictividades del territorio?</p>		
<p>¿Se han identificado y caracterizado las experiencias y prácticas de construcción de paz en el territorio? Por ejemplo:</p> <ul style="list-style-type: none"> <li>i. Construcción participativa de visiones de paz territorial.</li> <li>ii. Procesos previos de diálogo social y construcción de paz.</li> <li>iii. Experiencias y buenas prácticas comunitarias e institucionales para transformar conflictividades territoriales.</li> </ul>		
<p>¿Se han identificado y caracterizado factores que dividen a la población? Divisores: i) Sistemas o instituciones; ii) Actitudes o acciones; iii) Valores e intereses diferentes; iv) Experiencias; v) símbolos o celebraciones.</p>		
<p>¿Se han identificado y caracterizado los factores que conectan y cohesionan a la población? Conectores: i) Sistemas o instituciones; ii) Actitudes o acciones; iii) Valores e intereses compartidos; iv) Experiencias; v) símbolos o celebraciones.</p>		

## Lista de chequeo para incorporación de temas y enfoques de la construcción de paz en el plan de desarrollo departamental / municipal

Parte diagnóstica	SÍ	NO
<p>¿Su lectura transversal y sectorial del territorio tiene énfasis en alguno de los siguientes ejes temáticos?</p> <ul style="list-style-type: none"> <li>i. Desarrollo rural integral sostenible y ordenamiento territorial.</li> <li>ii. Víctimas del conflicto armado.</li> <li>iii. Fortalecimiento institucional y participación.</li> <li>iv. Economías ilegales y alternativas productivas.</li> <li>v. Justicia y seguridad.</li> </ul>		
<p>¿Se han identificado y caracterizado (actores, causas / consecuencias, tendencias) las principales conflictividades del territorio?</p>		
<p>¿Se han identificado y caracterizado las experiencias y prácticas de construcción de paz en el territorio? Por ejemplo:</p> <ul style="list-style-type: none"> <li>i. Construcción participativa de visiones de paz territorial.</li> <li>ii. Procesos previos de diálogo social y construcción de paz.</li> <li>iii. Experiencias y buenas prácticas comunitarias e institucionales para transformar conflictividades territoriales.</li> </ul>		
<p>¿Se han identificado y caracterizado factores que dividen a la población?</p> <p>Divisores: i) Sistemas o instituciones; ii) Actitudes o acciones; iii) Valores e intereses diferentes; iv) Experiencias; v) símbolos o celebraciones.</p>		
<p>¿Se han identificado y caracterizado los factores que conectan y cohesionan a la población? Conectores: i) Sistemas o instituciones; ii) Actitudes o acciones; iii) Valores e intereses compartidos; iv) Experiencias; v) símbolos o celebraciones.</p>		